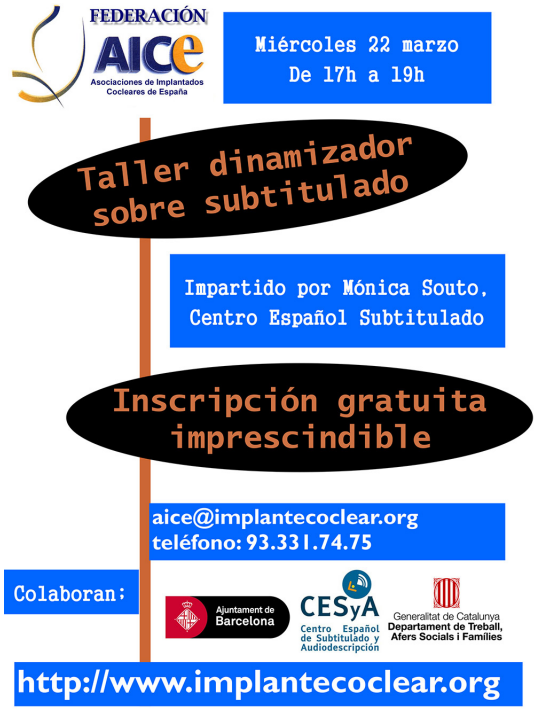

La Federación AICE y el Centro Español de Subtitulado y Audiodescripción (CESyA), invitan a participar en un Taller sobre subtitulado en la cultura. Será el miércoles 22 de marzo en la sede de la Federación AICE (C/ Fernández Duró, 24, bajos Barcelona) de 17h a 19h. El acto será accesible mediante transcripción en pantalla y bucle magnético.

Haremos pruebas, para evaluar nuestra capacidad de lectura y comprensión de los subtítulos en la televisión, comentaremos, debatiremos… con Mónica Souto del Centro Español de Subtitulado y Audiodescripción, dependiente del Real Patronato de la Discapacidad.

¡Es un buen momento para discutir sobre el tema y que se puedan trasladar nuestras peticiones, puntos de vista, necesidades y sugerencias a los equipos que realizan los subtítulos!

Ellos necesitan saber qué opinamos. ¡Si no participamos, no podemos exigir!

Os esperamos (previa inscripción) en Federación AICE.